

Agenzia del Territorio
CATASTO FABBRICATI
Ufficio Provinciale di
Lecce

Dichiarazione protocollo n. LE0343067 del 10/08/2007
Planimetria di u.i.u. in Comune di Galatina
Localita' Doganiere

civ. SN

Identificativi Catastali:
Sezione:
Foglio: 64
Particella: 388
Subalterno: 3

Compilata da:
Pino Vincenzo
Iscritto all'albo:
Ingegneri
Prov. Lecce

N. 481

Scala: 1:200

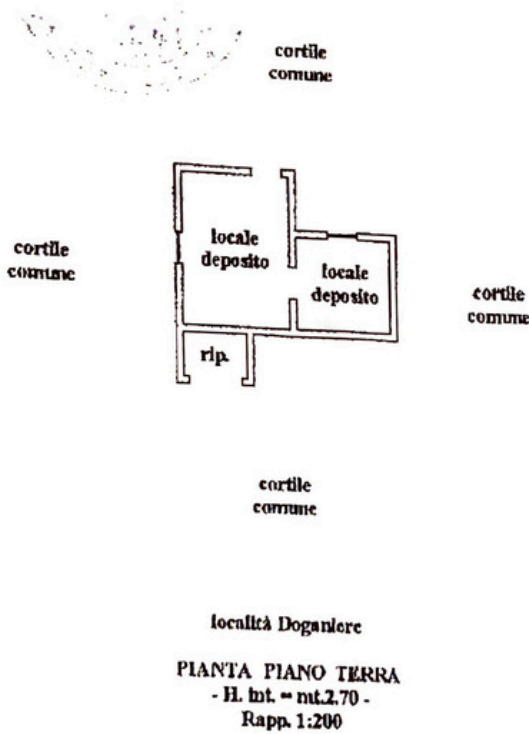

ultima planimetria in atti

Data: 03/01/2024 - n. T182418 - Richiedente: STLMLS65M45A669K

Data file schede: 1 - Formato di acquisizione: A4(210x297) - Formato stampa richiesto: A4(210x297)

Catasto dei Fabbricati - Situazione al 03/01/2024 - Comune di GALATINA(D862) - < Foglio 64 - Particella 388 - Subalterno 3 >
STRADA VICINALE CONTRADA DOGANIERI n. SN Piano T