

**Agenzia del Territorio  
CATASTO FABBRICATI  
Ufficio Provinciale di  
Lecce**

Dichiarazione protocollo n. LE0343067 del 10/08/2007

Planimetria di u.i.u. in Comune di Galatina

Localita' Doganiere

civ. SN

Identificativi Catastali:

Sezione:  
Foglio: 64  
Fascella: 388  
Particello: 1

Compilata da:  
Pino Vincenzo

Iscritto all'albo:  
Ingegneri

Prov. Lecce

N.

Scheda n. 1

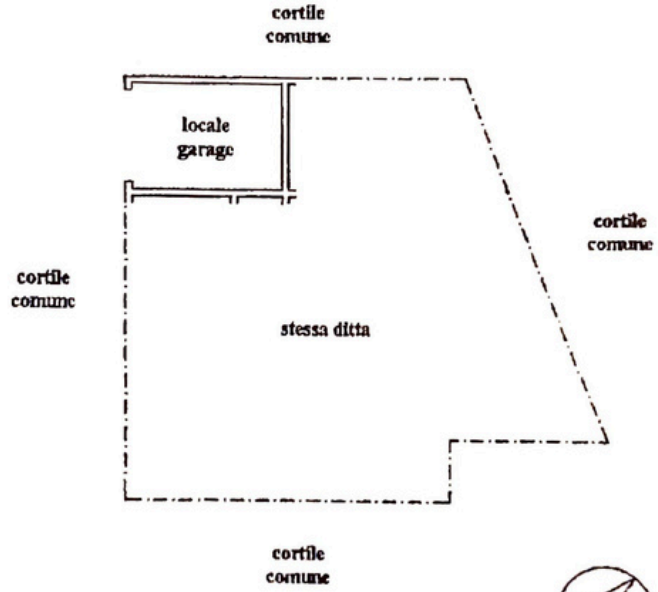

località Doganiere

**PIANTA PIANO TERRA**  
- H. int. = mt.3.40 -  
Rapp. 1:200

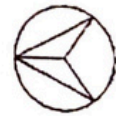

Nord

Ultima planimetria in atti