

ALLEGATO A
al n. 32414 di raccolta



MINISTERO DELLE FINANZE
DIREZIONE GENERALE DEL CATASTO E DEI SERVIZI TECNICI ERARIALI

ACCERTAMENTO GENERALE DELLA PROPRIETA' IMMOBILIARE URBANA
(R. DECRETO LEGGE 15 APRILE 1939 - XVI 11632)

Planimetria degli immobili urbani denunciati con la Scheda N°
Comune Nardo Ditta Capuzello Salvatore
Via Bozzo lo Janni 48 di capuzello
Segnare cognome, nome, paternità del solo primo intestatario

ACCERTAMENTO GENERALE DELLA PROPRIETA' IMMOBILIARE URBANA
(R.D.L. 15 aprile 1939 - XVII, n. 802)

COMUNE
di Nardo

Taloncino di riscontro
DELLA
SCHEDA NUMERO
3495393

AVVERTENZA: Il presente taloncino deve essere compilato e cura del dichiarante sulla planimetria (risultante o nella planimetria denunciata) con la presente scheda da presentarsi al notaio dell'articolo 1 del R. D. L. 15 aprile 1939 - XVII, n. 802.

Catasto dei Fabbricati - Situazione al 10/10/2014 - Comune di NARDO - Particella: 2063 - Subalterno: 1
VIA POZZO LO IANNI n. 46 piano: 1.

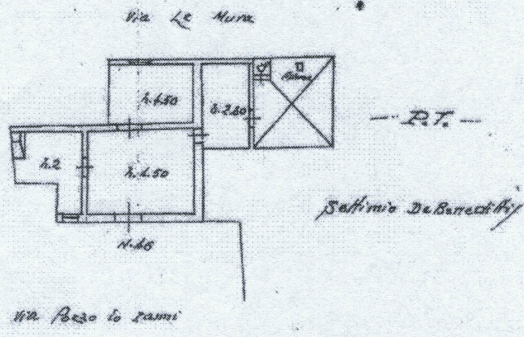

*Sinonimo di nome
Giffone*

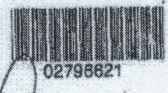

[Firma]

ORIENTAMENTO



SCALA 1:200

Compilato dal
Scam Fucina Agimiro
(Titolo, nome e cognome del tecnico)
iscritto all'Albo dei Geometri
della Provincia di Lecco
Data 5 febbraio 2014 Firmo Scam Fucina Agimiro

Ultima planimetria in atti:

10 metri

10/10